

# PEMAKLUMAN STATUS PENGWARTAHAN TANAH LAPANG (WARTA) NEGERI MELAKA

*Status Pewartahan oleh Pejabat Tanah & Galian Negeri Melaka  
sehingga Oktober 2015*

## STATUS PELAPORAN TANAH LAPANG MENGIKUT DAERAH NEGERI MELAKA

No.	Status	Bilangan (lot)	%	Luas (hektar)	%
1.	Telah diwartakan(PTG);				
	i. Daerah Melaka Tengah	413	65.66	286.20	74.74
	ii. Daerah Jasin	61	9.70	29.70	7.76
	iii. Daerah Alor Gajah	141	22.41	57.52	15.02
	<b>Jumlah</b>	<b>615</b>	<b>97.77</b>	<b>373.42</b>	<b>97.52</b>
2.	Dalam proses pewartaan(PTG);				
	i. Daerah Melaka Tengah	6	0.95	6.40	1.68
	ii. Daerah Jasin	4	0.64	1.19	0.31
	iii. Daerah Alor Gajah	4	0.64	1.89	0.49
	<b>Jumlah</b>	<b>14</b>	<b>2.23</b>	<b>9.48</b>	<b>2.48</b>
<b>Jumlah Keseluruhan</b>		<b>629</b>	<b>100.00%</b>	<b>382.90</b>	<b>100.00%</b>

\*Catatan:

\*Sumber :

- Pejabat Tanah dan Galian Negeri Melaka, 30 Oktober2015 lot berdasarkan jumlah sebenar tanah lapang yang telah diwartakan 615 dan dalam proses pewartaan oleh PTG ialah 14.
- Jabatan Perhutanan Negeri Melaka (1 lot di Daerah Melaka Tengah)- telah mewartakan Taman Botanical Melaka- 92.5 hektar (No. Warta 361 , tarikh warta: 17/7/1986)

## STATUS PELAPORAN TANAH LAPANG MENGIKUT PBT NEGERI MELAKA

No.	Status	Bilangan (lot)	%	Luas (hektar)	%	
1.	Telah diwartakan(PTG);					
	i.	Majlis Bandaraya Melaka Bersejarah	295	46.90	136.09	35.54
	ii.	Majlis Perbandaran Alor Gajah	129	20.51	53.12	13.87
	iii.	Majlis Perbandaran Jasin	57	9.06	28.49	7.44
	iv.	Majlis Perbandaran Hang Tuah Jaya	134	21.30	155.72	40.67
	<i>Jumlah</i>	<b>615</b>	<b>97.77</b>	<b>373.42</b>	<b>97.52</b>	
2.	Dalam proses pewartaan(PTG);					
	i.	Majlis Bandaraya Melaka Bersejarah	4	0.64	1.68	0.44
	ii.	Majlis Perbandaran Alor Gajah	1	0.16	0.30	0.08
	iii.	Majlis Perbandaran Jasin	2	0.32	0.88	0.23
	iv.	Majlis Perbandaran Hang Tuah Jaya	7	1.11	6.62	1.73
	<i>Jumlah</i>	<b>14</b>	<b>2.23</b>	<b>9.48</b>	<b>2.48</b>	
<b>Jumlah Keseluruhan</b>		<b>629</b>	<b>100.00%</b>	<b>382.90</b>	<b>100.00%</b>	



TANPA SKALA

## PEMAKLUMAN TABURAN PEWARTAAN KAWASAN LAPANG MENGIKUT DAERAH (SEHINGGA OCT 2015)

NEGERI SEMBILAN

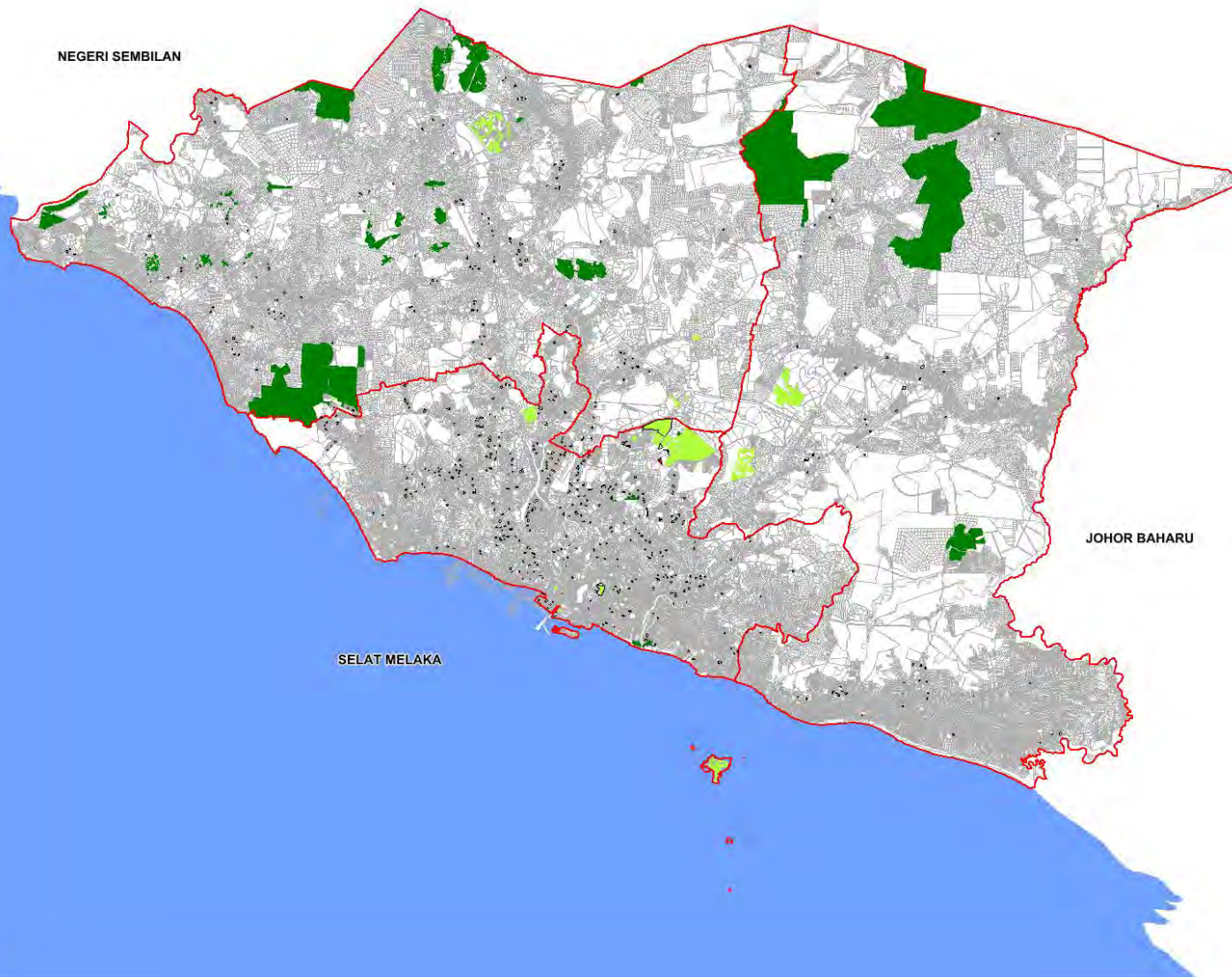

JOHOR BAHRU

SELAT MELAKA

Petunjuk

DAERAH	BIL LOT	%	LUAS (HEKTAR)	%
<b>TELAH WARTA</b>				
DAERAH MELAKA TENGAH	413	65.66	28620	74.74
DAERAH JASIN	61	9.70	29.70	7.76
DAERAH ALOR GAJAH	141	22.41	57.52	15.02
<b>JUMLAH (A)</b>	<b>615</b>	<b>97.77</b>	<b>373.42</b>	<b>97.52</b>
<b>DALAM PROSES PEWARTAAN DAN BELUM WARTA</b>				
DAERAH MELAKA TENGAH	6	0.95	6.40	1.68
DAERAH JASIN	4	0.64	1.19	0.31
DAERAH ALOR GAJAH	4	0.64	1.89	0.49
<b>JUMLAH (B)</b>	<b>14</b>	<b>2.23</b>	<b>9.48</b>	<b>2.48</b>
PERATUS KAW LAPANG		100.00%		100.00%
	<b>629</b>	<b>60.25%</b>	<b>382.90</b>	<b>5.91%</b>

**KEMUDAHAN REKREASI AWAM  
(KEMUDAHAN SUKAN DAN REKREASI)**

NEGERI MELAKA	407	38.98%	1017.44	15.70%
---------------	-----	--------	---------	--------

**KEMUDAHAN REKREASI AWAM  
(HUTAN SIMPAN, HUTAN LIPUR)**

NEGERI MELAKA	8	0.77%	5079.66	78.39%
---------------	---	-------	---------	--------

**JUMLAH KESELURUHAN ( KAWASAN LAPANG +  
KEMUDAHAN SUKAN DAN REKREASI + HUTAN SIMPAN)**

NEGERI MELAKA	1044	100%	6480.00	100%
---------------	------	------	---------	------

\*Sumber ;  
Pejabat Tanah dan Galian Negeri Melaka, 30 Oct 2015 - 615 lot  
Jabatan Perhutanan Negeri Melaka, 30 Oct 2015 - 14 lot

KIRAKAN NISBAH PENDUDUK = 1000 PENDUDUK = 2.00 HEKTAR	KIRAKAN NISBAH PENDUDUK = 1000 PENDUDUK = 2.00 HEKTAR
30000 PENDUDUK : 150.00 HEKTAR	30000 PENDUDUK : 150.00 HEKTAR
SEMASA TANAH LAPANG AWAM : 382.90 HEKTAR	SEMASA AJUKLAH KESELURUHAN : 680.00 HEKTAR
KURANG : 1417.10 HEKTAR	LEBIH : 4680.00 HEKTAR
1000 PENDUDUK : 0.43 HEKTAR	1000 PENDUDUK : 7.20 HEKTAR

Jabatan Pertahanan Negeri Melaka  
(1 lot di Daerah Melaka Tengah)  
Telah mewariskan Taman Botanikal Melaka-92.5 hek  
(No. Warta 361, tarikh warta : 17/7/1986)





TANPA SKALA

## PEMAKLUMAN TABURAN PEWARTAAN KAWASAN LAPANG MENGIKUT PBT (SEHINGGA OCT 2015)

NEGERI SEMBILAN

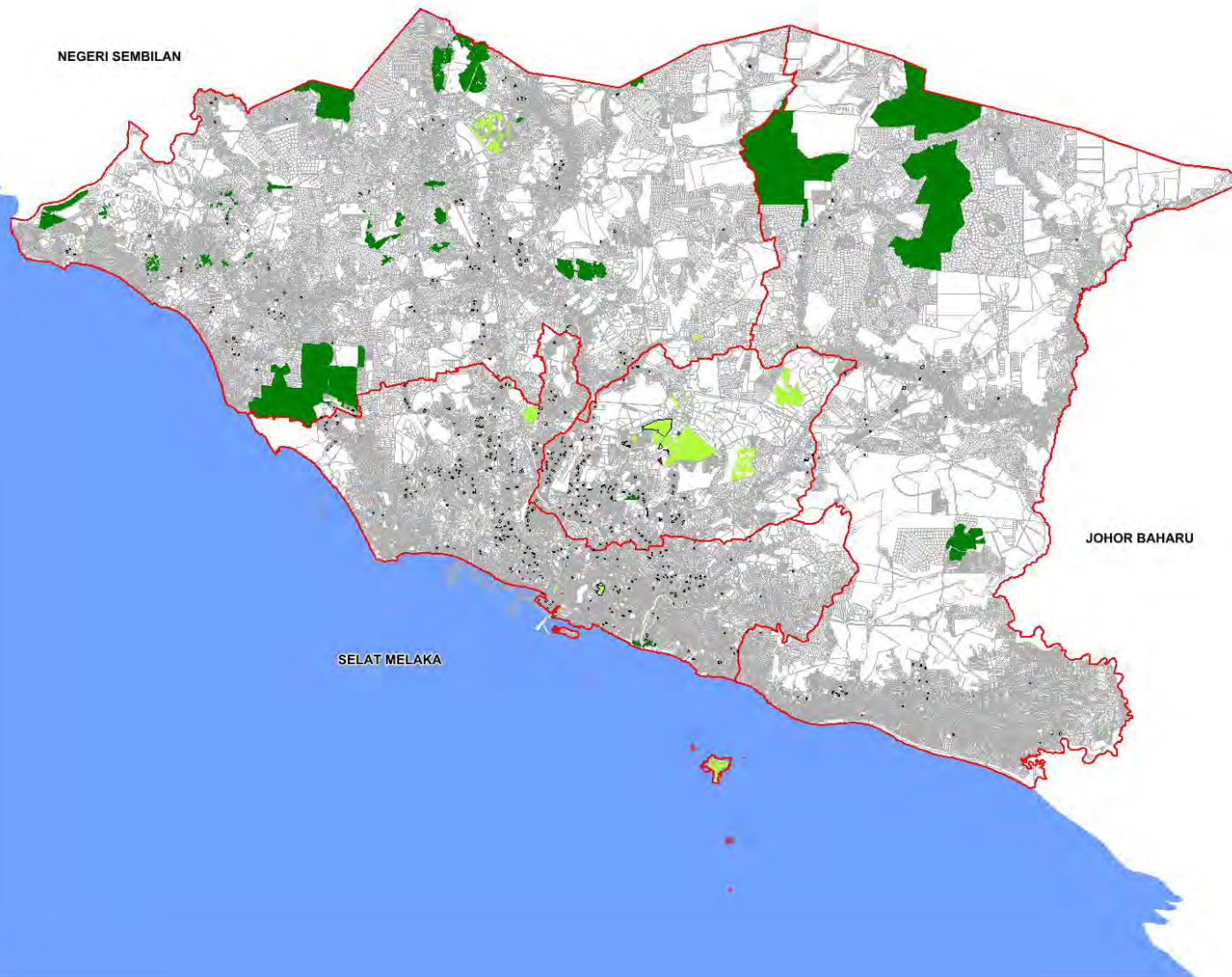

JOHOR BAHRU

SELAT MELAKA

Petunjuk

PBT	BIL LOT	%	LUAS (HEKTAR)	%
<b>TELAH WARTA</b>				
MAJLIS BANDARAYA MELAKA BERSEJARA	295	46.90	136.09	35.54
MAJLIS PERBANDARAN ALOR GAJAH	129	20.51	53.12	13.87
MAJLIS PERBANDARAN JASIN	57	9.06	28.49	7.44
MAJLIS PERBANDARAN HANG TUAH JAYA	134	21.30	155.72	40.67
<b>JUMLAH (A)</b>	<b>615</b>	<b>97.77</b>	<b>373.42</b>	<b>97.52</b>

PBT	BIL LOT	%	LUAS (HEKTAR)	%
<b>DALAM PROSES PEWARTAAN DAN BELUM WARTA</b>				
MAJLIS BANDARAYA MELAKA BERSEJARA	4	0.64	1.68	0.44
MAJLIS PERBANDARAN ALOR GAJAH	1	0.16	0.30	0.08
MAJLIS PERBANDARAN JASIN	2	0.32	0.88	0.23
MAJLIS PERBANDARAN HANG TUAH JAYA	7	1.11	6.62	1.73
<b>JUMLAH (B)</b>	<b>14</b>	<b>2.23</b>	<b>9.48</b>	<b>2.48</b>
PERATUS KAW LAPANG		100.00%		100.00%
	<b>629</b>	<b>60.25%</b>	<b>382.90</b>	<b>5.91%</b>

**KEMUDAHAN REKREASI AWAM  
(KEMUDAHAN SUKAN DAN REKREASI)**

NEGERI MELAKA	407	38.98%	1017.44	15.70%
---------------	-----	--------	---------	--------

**KEMUDAHAN REKREASI AWAM  
(HUTAN LIPUR)**

NEGERI MELAKA	8	0.77%	5079.66	78.39%
---------------	---	-------	---------	--------

**JUMLAH KESELURUHAN ( KAWASAN LAPANG +  
KEMUDAHAN SUKAN DAN REKREASI + HUTAN SIMPAN )**

NEGERI MELAKA	1044	100%	6480.00	100%
---------------	------	------	---------	------

\*Sumber ;  
Pejabat Tanah dan Galian Negeri Melaka, 30 Oct 2015 - 615 lot  
Jabatan Perhutanan Negeri Melaka, 30 Oct 2015 - 14 lot

KIRAKAN NISBAH PENDUDUK = 1000 PENDUDUK : 2.00 HEKTAR
30000 PENDUDUK : 150.00 HEKTAR
60000 PENDUDUK : 300.00 HEKTAR
90000 PENDUDUK : 450.00 HEKTAR
120000 PENDUDUK : 600.00 HEKTAR
150000 PENDUDUK : 750.00 HEKTAR
180000 PENDUDUK : 900.00 HEKTAR
210000 PENDUDUK : 1050.00 HEKTAR
240000 PENDUDUK : 1200.00 HEKTAR
270000 PENDUDUK : 1350.00 HEKTAR
300000 PENDUDUK : 1500.00 HEKTAR

Jabatan Perhutanan Negeri Melaka  
(1 lot di Daerah Melaka Tengah)  
Telah mewartakan Taman Botanikal Melaka-92.5 hek  
(No. Warta 361, tarikh warta : 17/7/1986)

# PELAPORAN KAWASAN LAPANG BAGI NEGERI MELAKA

---

*Status Kawasan Lapang oleh JPBD  
Melaka  
sehingga Oktober 2015*

## STATUS PELAPORAN TANAH LAPANG DI MENGIKUT DAERAH BAGI NEGERI MELAKA

Pelaporan Kawasan Lapang Negeri Melaka Mengikut Daerah Sehingga Okt 2015 berdasarkan keperluan MPFN.

DAERAH	STATUS SEHINGGA OKTOBER 2015 (Hektar)			
	(A) Tanah Lapang Awam	(B) Kemudahan Rekreasi Awam	(C) Kawasan Rekreasi Awam (Hutan Lipur , Hutan Botani , dll)	(A+B+C) Jumlah
Daerah Melaka Tengah	292.60	540.01	35.20	867.81
Daerah Jasin	30.89	299.29	4,772.45	5,102.63
Daerah Alor Gajah	59.41	178.14	272.01	509.56
<b>JUMLAH (KUMULATIF – SEHINGGA OKTOBER 2015)</b>				

## STATUS PELAPORAN TANAH LAPANG MELAKA MENGIKUT PIHAK BERKUASA TEMPATAN BAGI NEGERI MELAKA

Pelaporan Kawasan Lapang Negeri Melaka Mengikut PBT Sehingga Okt 2015 mengikut keperluan MPFN.

Pihak Berkuasa Tempatan	STATUS SEHINGGA OCTOBER 2015 (Hektar)			
	(A) Tanah Lapang Awam	(B) Kemudahan Rekreasi Awam	(C) Kawasan Rekreasi Awam (Hutan Lipur , Hutan Botani , dll)	(A+B+C) Jumlah
MB Melaka Bersejarah	137.77	140.26	35.20	313.23
MP Jasin	29.37	4.54	4,772.45	4,806.36
MP Alor Gajah	53.42	162.28	272.01	487.71
MP Hang Tuah Jaya	162.34	710.36	-	872.70
<b>JUMLAH (KUMULATIF – SEHINGGA OCTOBER 2015)</b>				



## Analisis keperluan tanah lapang warta dan kawasan lapang mengikut keperluan MPFN

<b>Tanah Lapang Warta</b>	<b>Kawasan Lapang (MPFN)</b>
900000 penduduk : <b>1800.00 Hektar</b>	900000 penduduk : <b>1800.00 Hektar</b>
Tanah Lapang Warta = <b>382.90 Hektar</b>	Kawasan Lapang = <b>6480.00 Hektar</b>
Kurang = <b>1417.10 Hektar</b>	Lebih = <b>4680.00 Hektar</b>
1000 penduduk = <b>0.43Hektar</b>	1000 penduduk = <b>7.20 Hektar</b>

---